

C 6.03

Areal

Leilighet BRA: 70,2 m²

Balkong netto: ca. 27,0 m² (inkl. utv. bod)

P-ROM: 66,2 m²

Rom: 3

Sportsbod: min. 5m² (ikke vist på tegning)

6. ETASJE PLAN

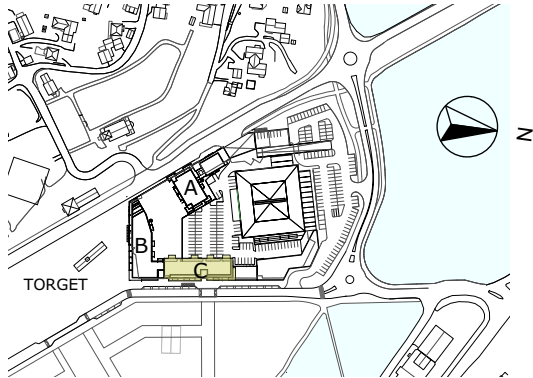
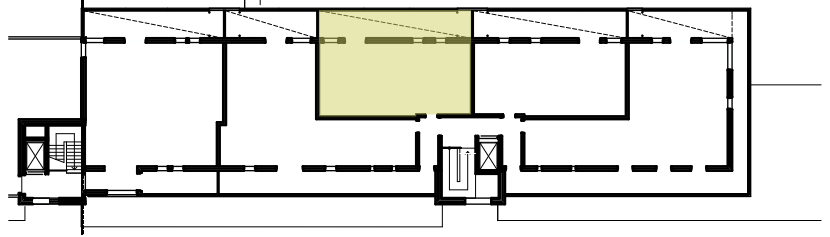

6. etg

5. etg

4. etg

3. etg

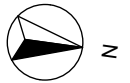
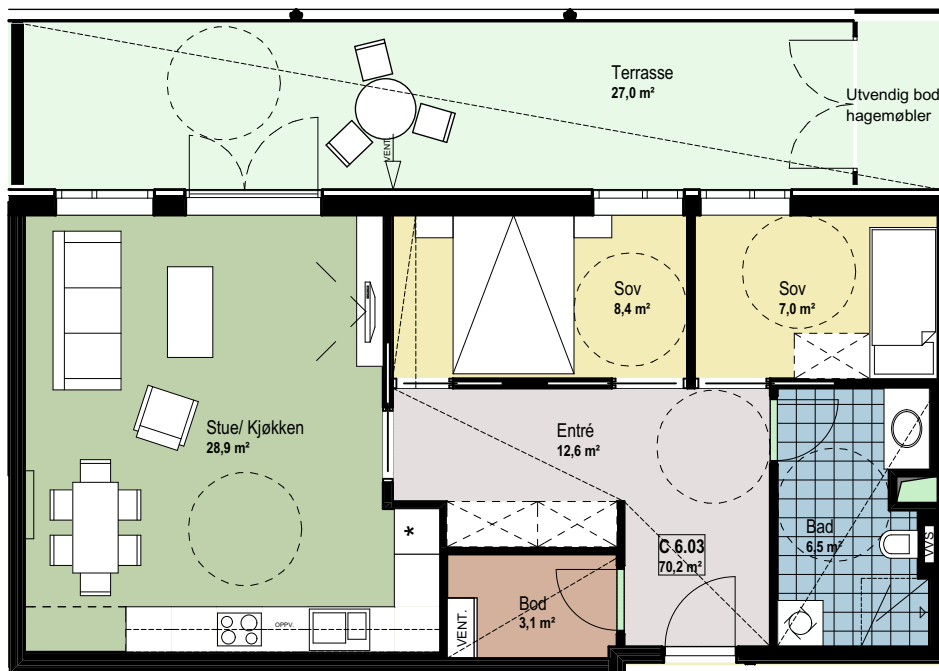
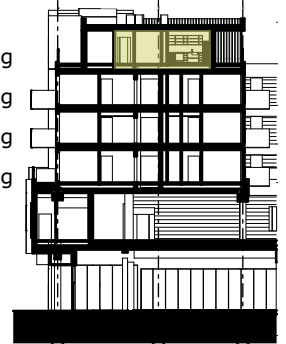

C 6.03

Stasjonen

salgstegning 1:100

29.3.2016

LINK ARKITEKTUR

For kjøkkeninnredning og baderomsinnredning henvises det til egne tegninger. Øvrig møblering og garderobeskap er bare vist som illustrasjon, og er ikke inklusiv i leveransen. Heller ikke hvitevarer er inklusiv i leveranse. For øvrig vises det til beskrivelse og romskjema. Oppgitt BRA-areal er basert på foreliggende tegningsmaterieill, og ved bygging kan det frekomme mindre justeringer på dette.

Hele eller deler av rom kan bli levert med nedsenket himling/inkassinger for tekniske installasjoner og/eller utførelsen av byggt tekniske detaljer. Det kan også bli nødvendig med ytterligere vertikale innkassinger/sjakter for tekniske installasjoner.

Utforming av fasadene er ikke endelig fastsatt. Tegning viser netto areal.